

SCHNITT C-C

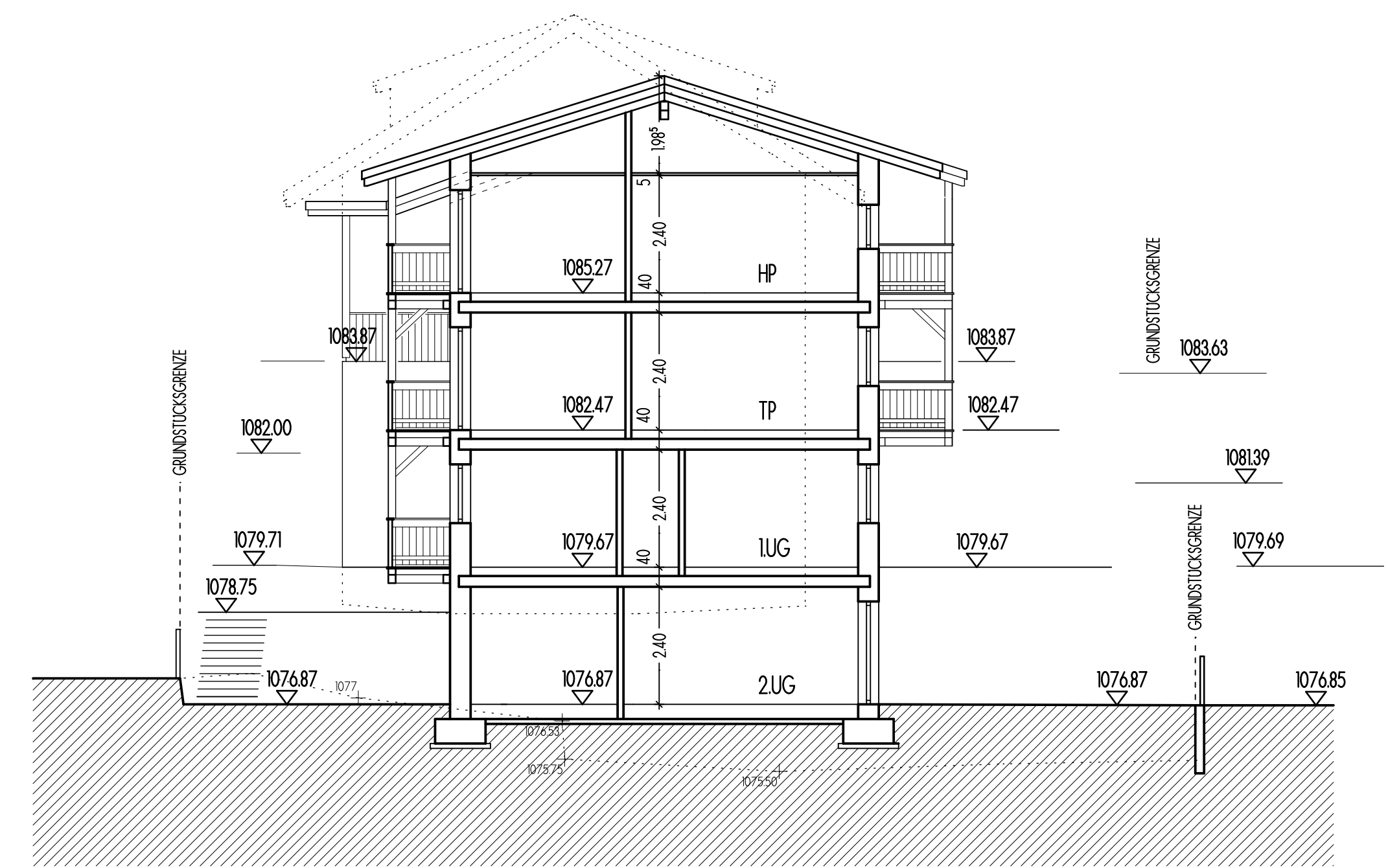

SCHNITT D-D

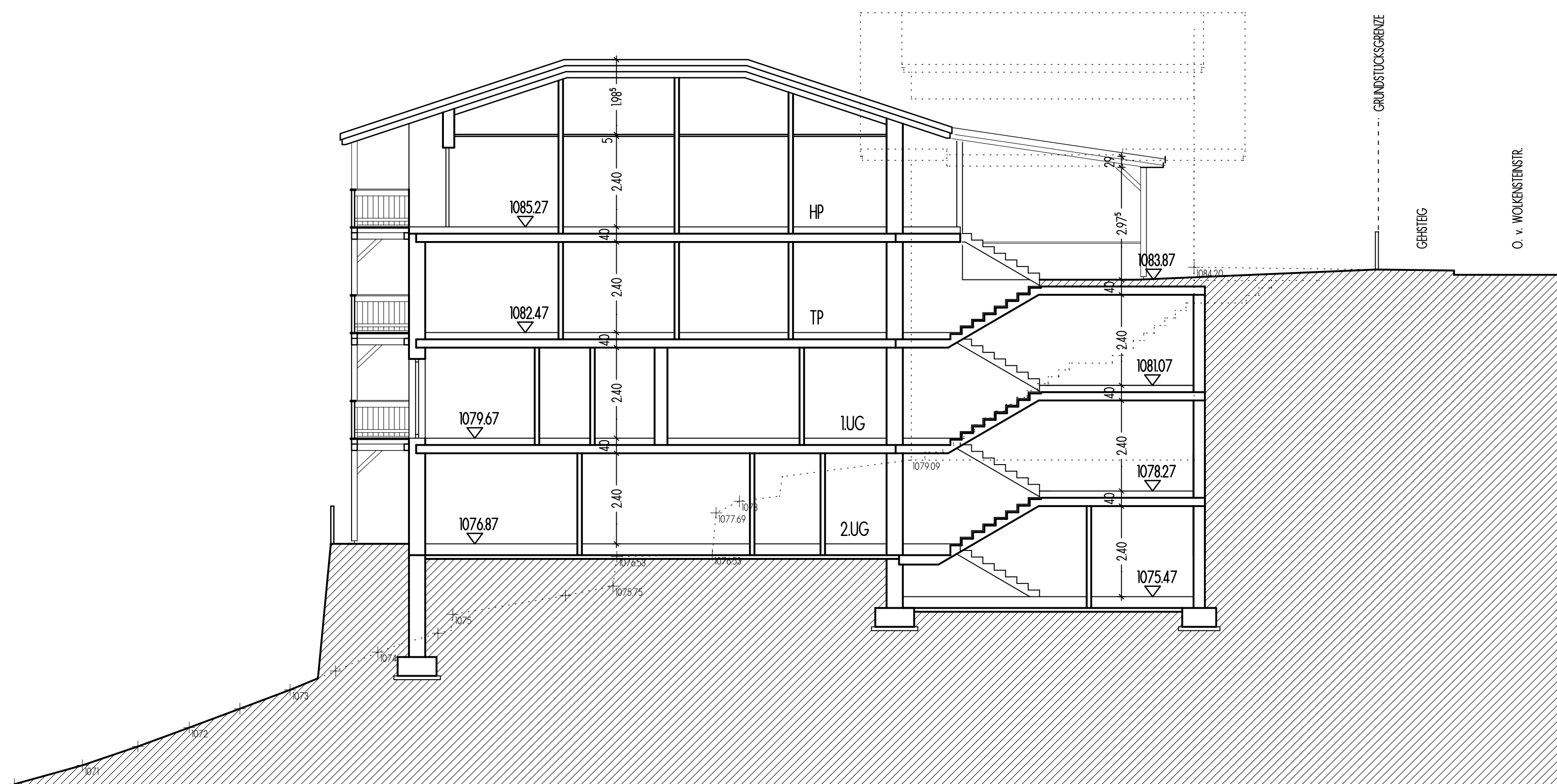

SCHNITT A-A

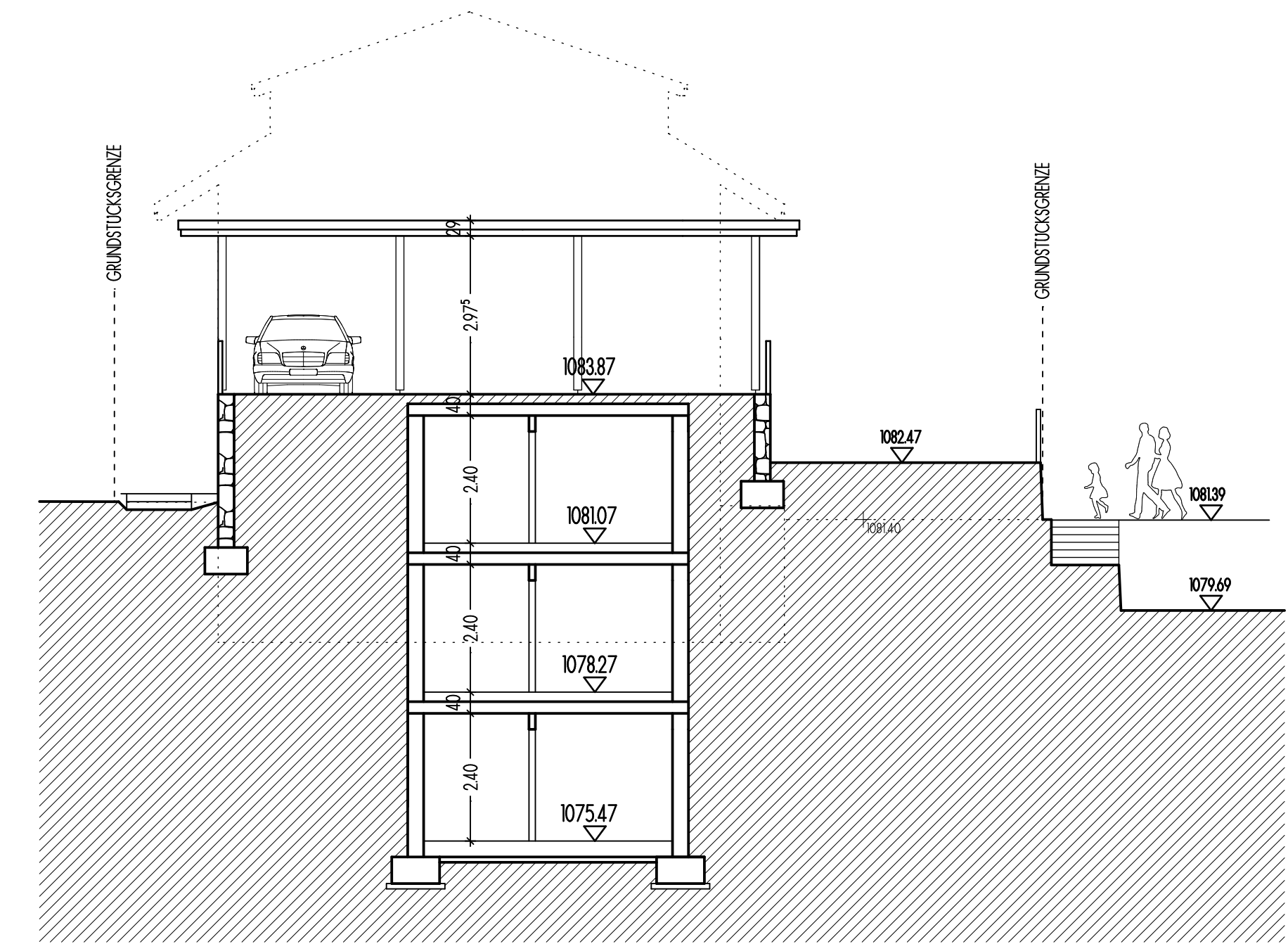

SCHNITT B-B

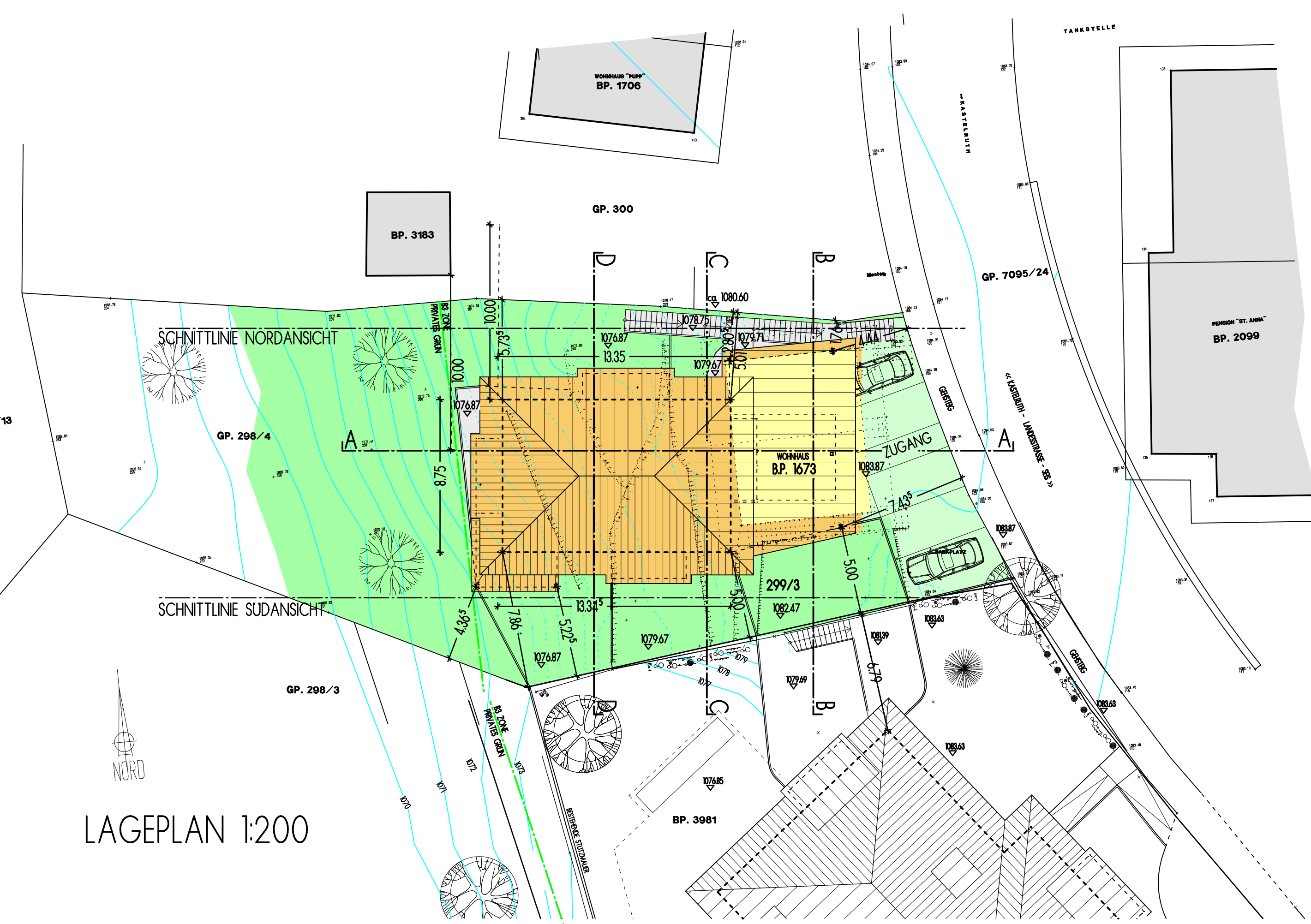

LAGEPLAN 1:200



MAPPENAUSZUG 1:1000

EINREICHUNG
 ABRUCH, WIEDERAUFBAU UND ERWEITERUNG
 DES BESTEHENDEN GEBÄUDES B.P. 1673
 G.P. 299/3, G.P. 298/4 - ERWEITERUNG IM
 SINNE VON ART. 127 ABS. 2 LROG IN DER
 GEMEINDE KASTELRUTH - PROV. BOZEN

MAPPENAUSZUG 1:1000
 LAGEPLAN 1:200
 SCHNITTE 1:100

Bauherr:

AIGNER CHRISTIAN

39040 Kastelruth - O. v. Wolkensteinstr. 24

Zum Einverständnis B.P. 3981, G.P. 298/3



GEOM. SCHIEDER ULRICH

Geom. Fill Kurt
 Geom. Putzer Oskar
 Geom. Schieder Ulrich

Technisches Büro - 39040 Kastelruth Telfen Lenzin 69 - Tel. 0471/704024 - Fax. 0471/704684

NOVEMBER 2012

PL. 1