

LEGENDE:
 BELICHTUNG/BELÜFTUNG NOTWENDIG
 BELICHTUNG/BELÜFTUNG VORHANDEN

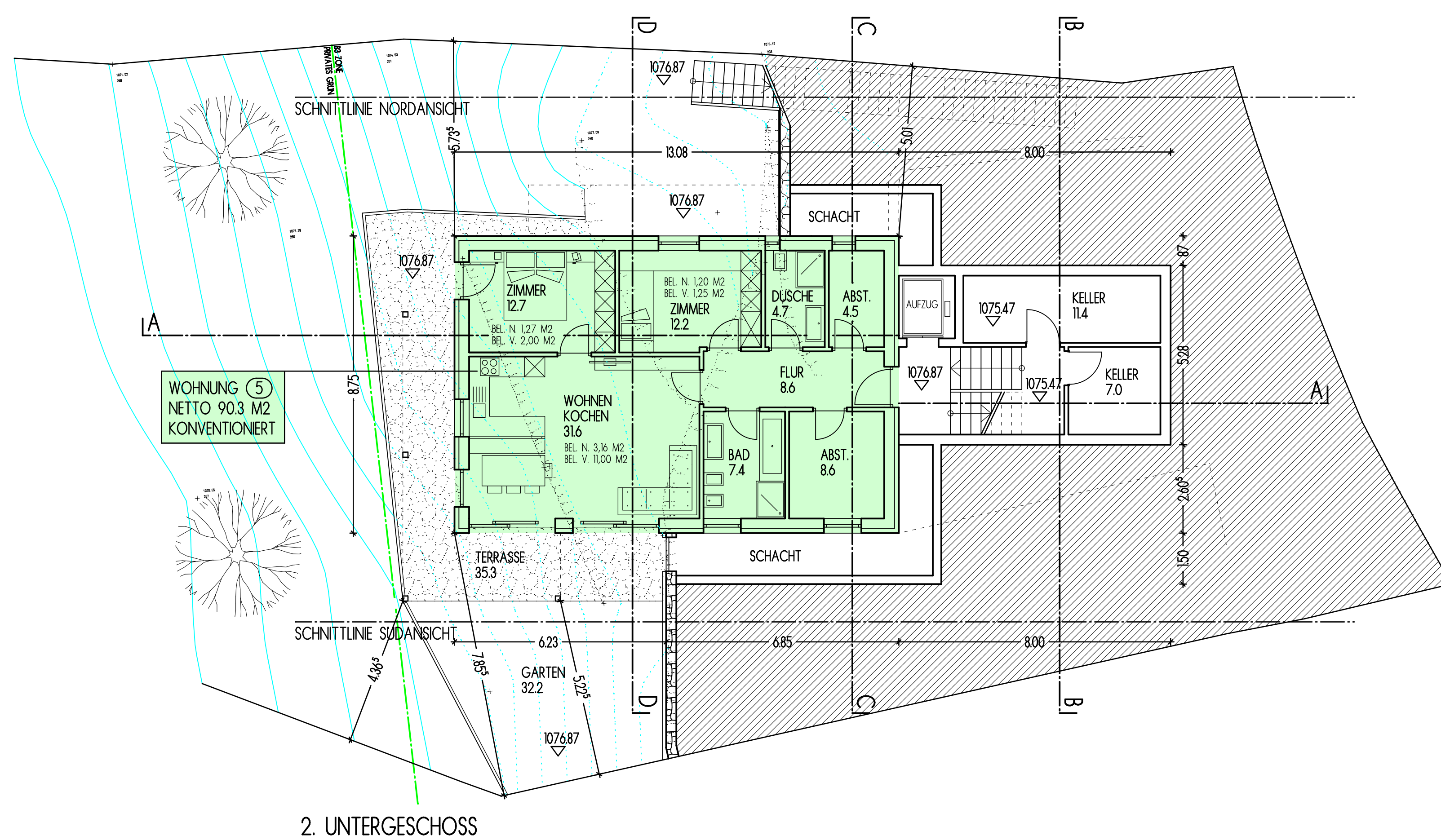
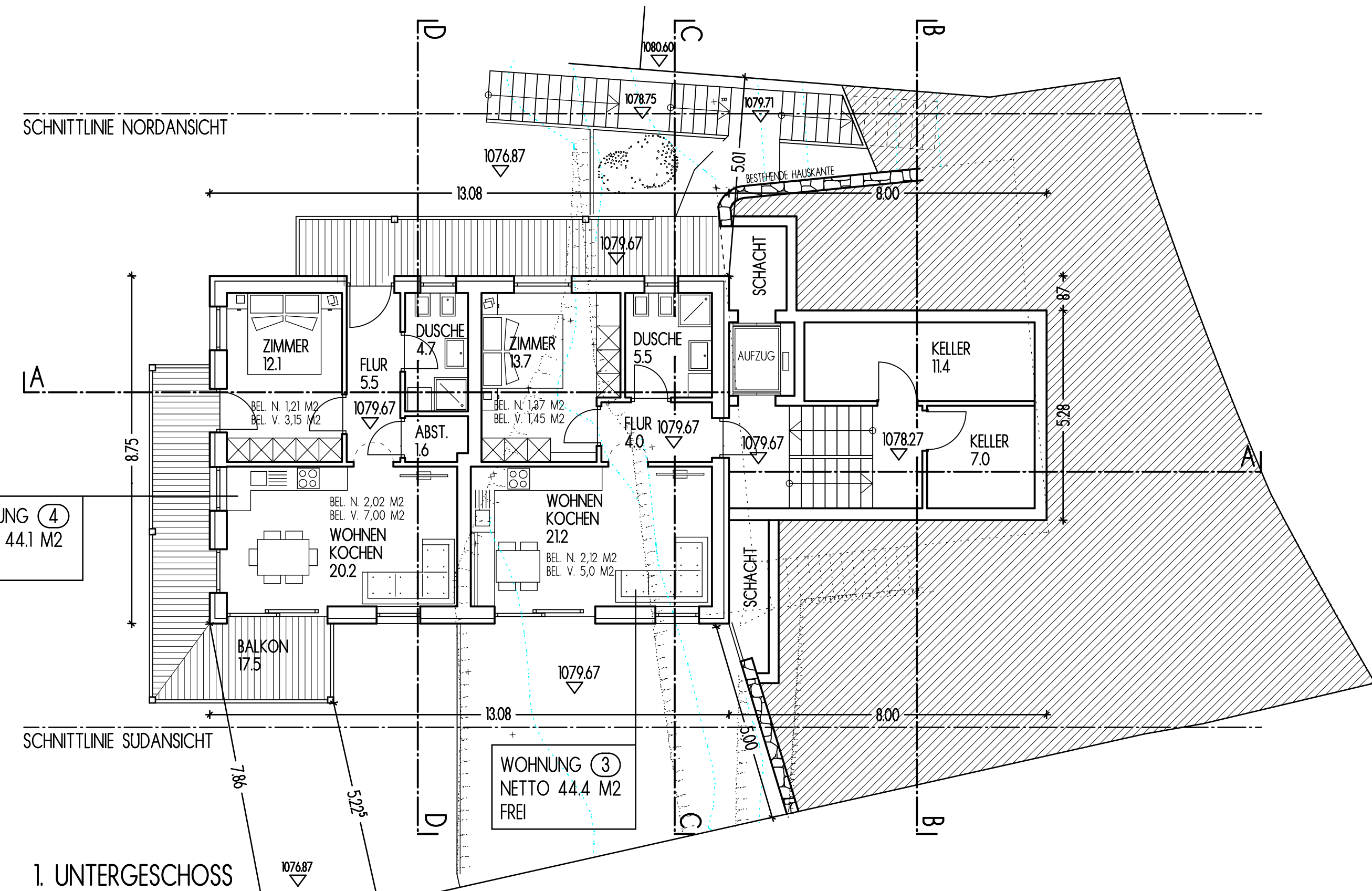

EINREICHUNG
 ABRUCH, WIEDERAUFBAU UND ERWEITERUNG
 DES BESTEHENDEN GEBÄUDES B.P. 1673
 G.P. 299/3, G.P. 298/4 - ERWEITERUNG IM
 SINNE VON ART. 127 ABS. 2 LR OG IN DER
 GEMEINDE KASTELRUTH - PROV. BOZEN

GRUNDRISS 1:100

Bauherr:
AIGNER CHRISTIAN
 39040 Kastelruth - O. v. Wolkensteinstr. 24
 Zum Einverständnis B.P. 3981, G.P. 298/3

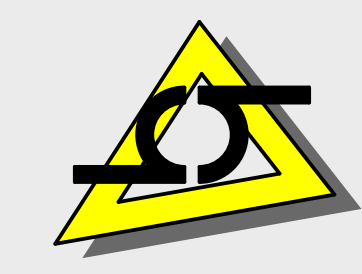

GEOM. SCHIEDER ULRICH

Geom. Fill Kurt
 Geom. Putzer Oskar
 Geom. Schieder Ulrich
 Technisches Büro - 39040 Kastelruth Telfen Lantzen 59 - Tel. 0471/704024 - Fax. 0471/704584